



Atalaya 2.0

Portal web del empleado

Atalaya 2.0 es una aplicación web mediante la cual los empleados o encargados podrán consultar e imprimir fichajes, saldos de horas, costes, etc., así como realizar peticiones o cambios sobre su calendario, fichajes, vacaciones, datos personales, etc.

Permite configuración multiempresa y multiusuario. Podrá establecer las secciones o datos que puede ver cada empleado, teniendo control total sobre los datos que puede ver o sobre los cuales puede realizar peticiones.

Cualquier usuario podrá acceder vía web a sus datos desde cualquier ordenador o dispositivo con conexión, incluso desde fuera de la empresa pudiendo también dar de alta usuarios si es administrador.

Características

- Permite al empleado visualizar sus fichajes, horas de trabajo, calendarios y costes vía Web.
- El administrador tendrá acceso a la información de todos los empleados.
- Posibilita las peticiones de vacaciones, justificación de bajas o de cambio de fichajes.
- Visualización del estado de las peticiones: pendiente, aceptada o rechazada.
- Impresión de listados.

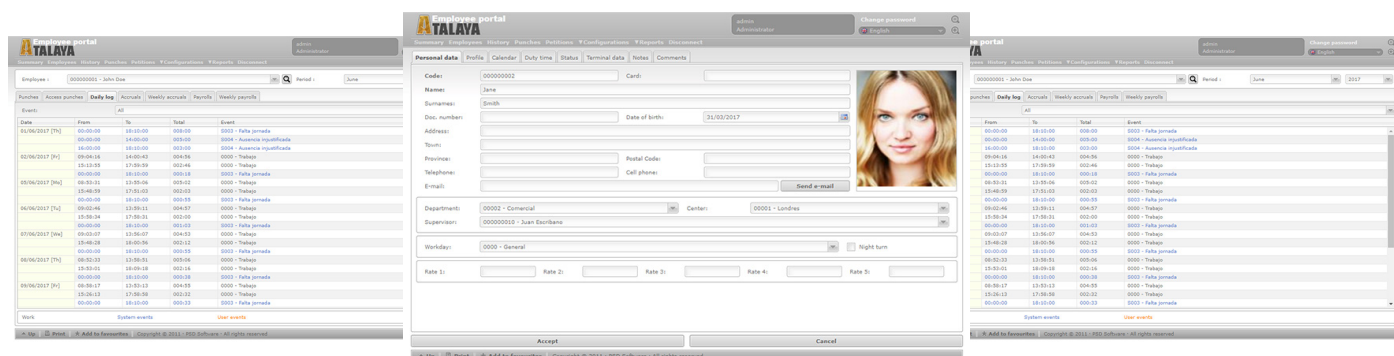

Requisitos mínimos y datos de acceso

Navegador	Internet Explorer, Mozilla, Opera, Chrome
Base de datos	MySQL, SQL Server, Oracle
Otros	Tener instalado ZKTime Enterprise

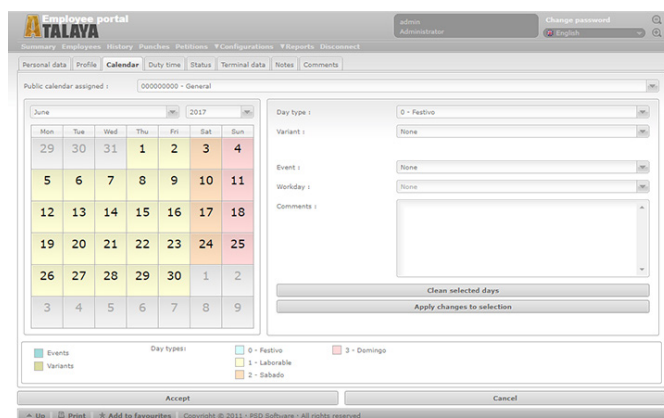
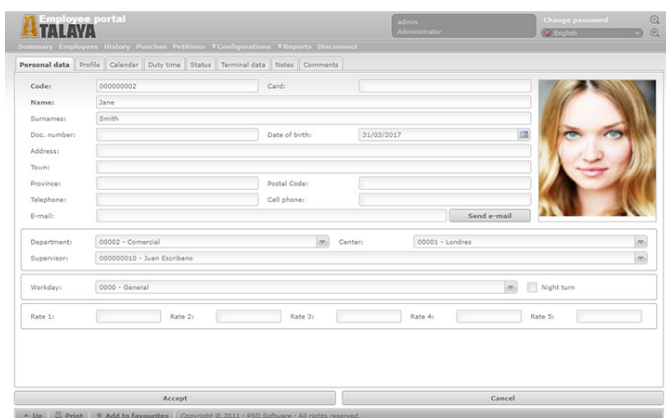

Accesibilidad

Los empleados pueden acceder a su información vía Web desde cualquier ordenador.

Datos

Los empleados podrán ver sus datos personales, horario, calendario, fichajes, accesos, costes, etc... El administrador podrán gestionar los datos de los empleados a su cargo.

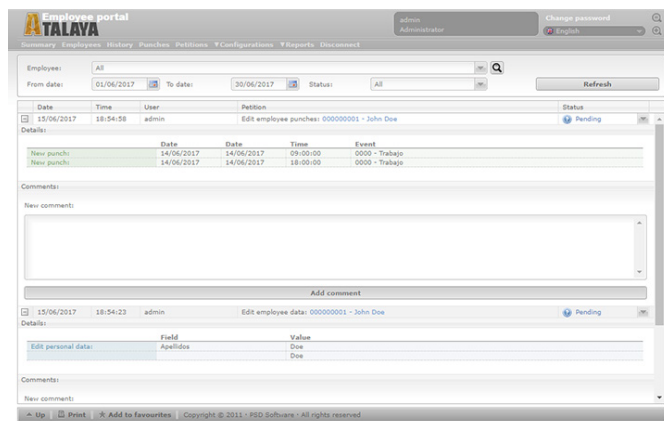
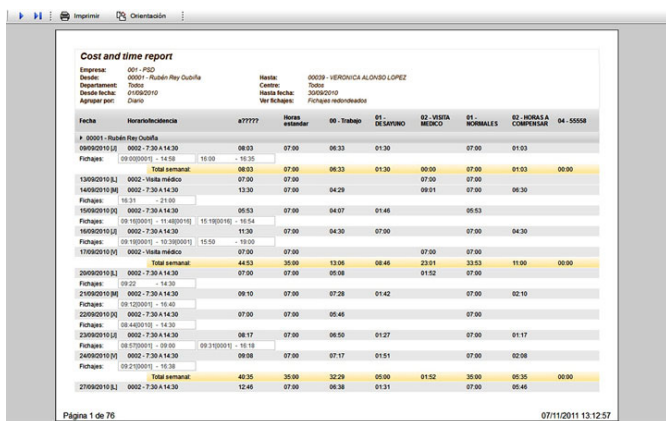

Reportes

Permite añadir reportes personalizados. Cada empleado puede disponer de sus propios reportes o reportes configurados previamente por su administrador.

Peticiones

Los empleados podrán realizar peticiones para la revisión de fichajes, de calendario o cualquier otro dato, facilitando así la gestión por ejemplo de fichajes olvidados, días de vacaciones, bajas, etc.